

【簡易分析説明 0002 育英花子 様】

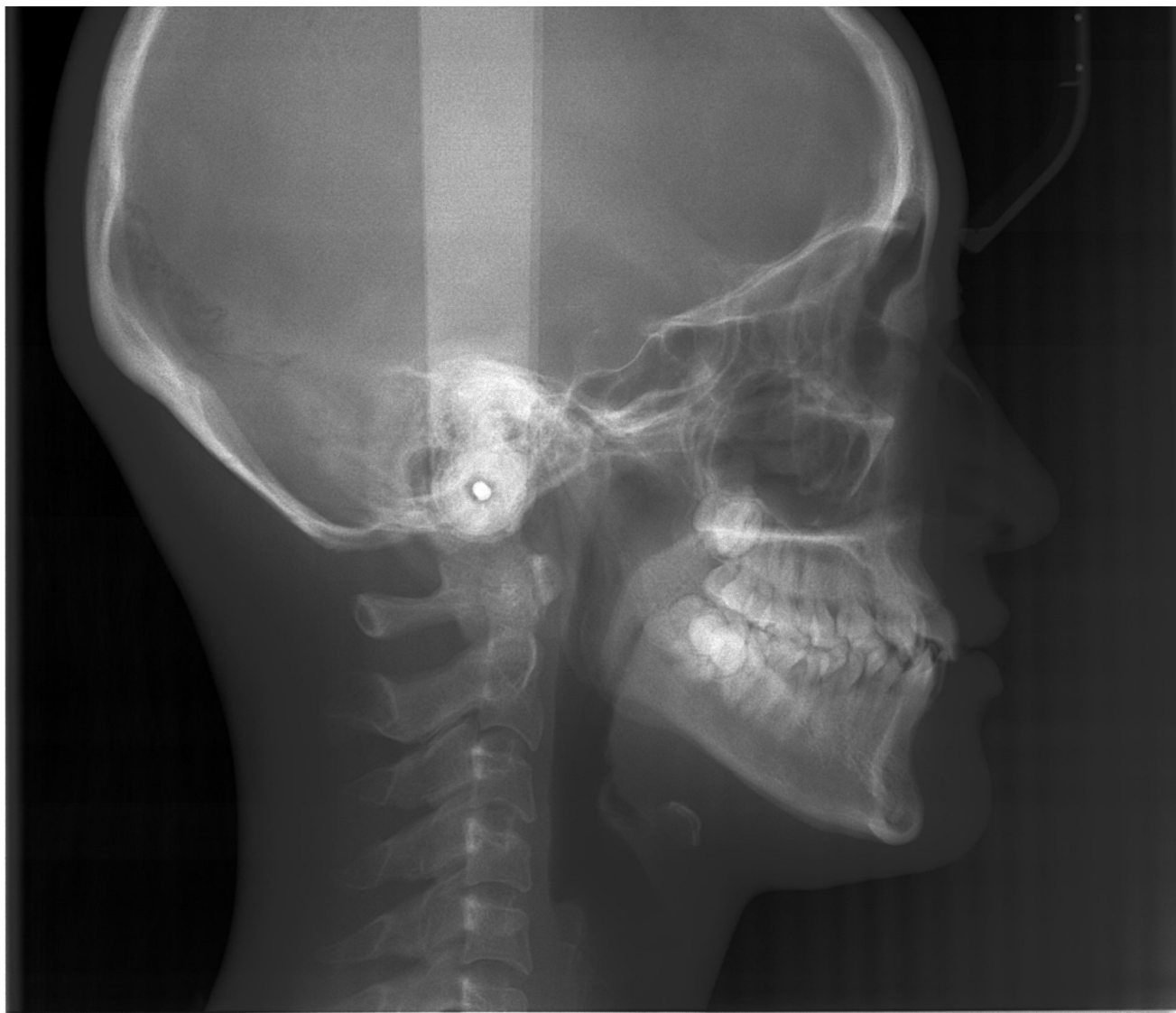

仙台駅前歯科  
・ 矯正歯科

【駅前 0000 育英 花子様 28歳】



【駅前 0000 育英花子様 25歳】



仙台駅前歯科  
・矯正歯科

主訴①唇が閉じにくく、口呼吸になっている  
②上下前歯の並びが凸凹している

問題点①上下顎前突・それに伴う口唇閉鎖時のオトガイ筋の緊張  
②上下顎前歯叢生（中程度～重度）

主訴①と問題点①が、主訴②が問題点②とリンクしている形になります。  
噛み合わせの関係を分析した結果、上下顎の突出および叢生が認められます。  
上下顎の突出により、唇が閉じにくく、唇を閉じた時にオトガイ筋の緊張が見られる状態です。  
抜歯、非抜歯により、使用する装置と着地点が変化し、以下のようなプランが考えられます。  
※今回歯の混み合いが重度のため、Lightプランでの治療は現実的ではなかったため、割愛させていただいております（Lightプランでの強い希望がある場合、ご相談ください）。

<プラン1：前歯できるかぎりプラン・最小費用 /非抜歯 インビザラインStandasrd>

【基本料 598,000+tax】 + 【調整料/再診料/紛失時実費など（別紙参照）】

40枚のマウスピースを使用して、問題点の改善を行います。大臼歯は動かさずに上の前歯をできる限り並べるプランです。20枚で並べられるところまで並べるプランなので、叢生と突出感は、できるところまで改善する形になり、完全な解消というところまではいきませんが、**最も費用に優れます**。約半年強の治療期間を見込みます。まずプラン1からスタートし、20枚終了時にもう少し並べたいということで、差額+再設計費でプラン2へ移行することも可能です（差額200,000+再設計費20,000+tax）。

<プラン2：前歯できるかぎりプラン・強化版 /非抜歯 インビザラインFull>

【基本料 798,000+tax】 + 【調整料/再診料/紛失時実費など（別紙参照）】

60枚のマウスピースを使用して、問題点の改善を行います。まず20~25枚程度で全体を並べ、その後、動きの悪いところがあれば、一時的にボタンやゴム、部分ワイヤーなどにて部分的に集中治療し、最後に仕上げ配列により後半の残り枚数を使用します。プラン1に比べ、確実性を強化したプランです。**非抜歯の範疇で、できる限り並べるプランです**。約1年強の治療期間を見込みます。40枚終了時にもっと並べたいというご希望があれば、差額+再設計費でさらに20枚延長することも可能です（延長 20枚 200,000+再設計費20,000+tax）。

<プラン3：しっかりプラン/抜歯 ワイヤー矯正+スクリューorプレート>

【基本料 998,000 +α +tax】 + 【調整料/再診料/オプション/紛失時実費など（別紙参照）】

抜歯を行い、問題点（特に①）をしっかりと治療していくプランです。抜歯を行いますので、ワイヤーを使用し、抜歯、スクリュー、プレートなども使用することがあります。個人差はありますが、約2~3年の治療期間を予定しています。**抜歯とワイヤーが伴いますが、最も問題点①は改善するプランです**。こちらのプランを希望される場合は、CTレントゲンなどによる更なる精密分析を行い、抜歯部位やスクリューの使用の必要性を精密審査します。

非抜歯、マウスピースの治療を希望の方はプラン2、費用を強く重視したい場合は、プラン1。どうせやるならしっかりやりきりたい時は、プラン3がおすすめとなります。希望の着地点と、許容できる費用/期間で柔軟にお選びいただければと思います。



インビザライン



マルチブラケット



Full  
部分的なボタンとゴム牽引



仙台駅前歯科  
・矯正歯科

## 装置説明 【スクリーアンカーについて】

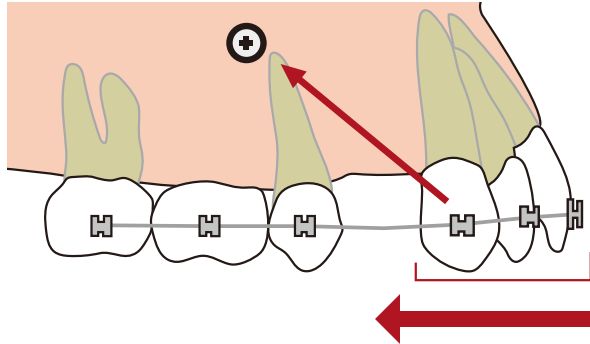

歯科矯正用アンカースクリューを併用すると

一方で、歯科矯正用アンカースクリューを用いると、奥歯と違ってスクリーは強固に固定されているので、一度に前歯3本をまとめて引っ張って移動することができます。結果として治療工程を従来法と比べて簡略化することが可能となり、治療期間が短縮されます。(治療期間が短くなることで、虫歯の発生リスクも減少します)

30,000+tax / 1箇所

## 装置説明 【プレートアンカーについて】

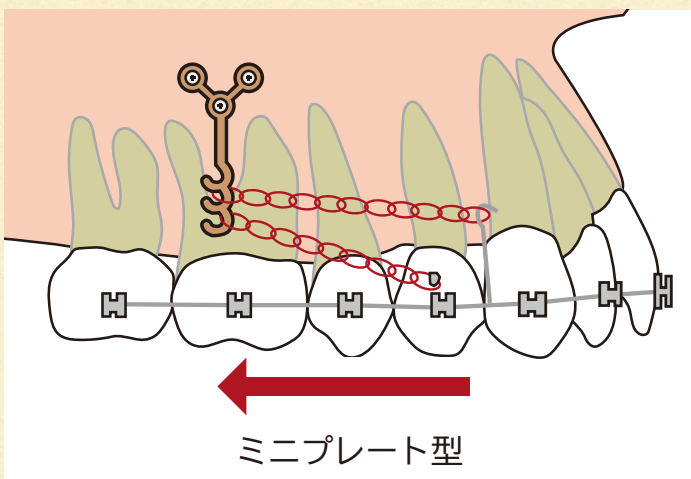

より強力な固定源 (引っ張り屋さん)

非抜歯で重度叢生を改善する場合  
正中偏位を改善する場合

など、より強いパワーが必要な際に使用

80,000+tax / 1箇所

## 「おとな矯正 その他費用について」

名目	内容	費用（税別）	備考
相談料	大まかな、お悩みのご相談と 当院 におけるおとな矯正の ご案内と概要説明	0	
分析説明料	専用レントゲン、写真、問診資料を 用いての分析と説明、 資料お渡し	保険範疇内	
矯正治療中は、1診療ごとに以下の調整料か再診料が必要になります			
調整料	抜歯、ブラケット装着、ワイヤー交 換、インビザラインアタッチメント 装着、IPR、再印象時など、ドクタ ーによる処置の時	5000	抜歯は1本につき費用がかか ります。
再診料	ワイヤーの端が当たって痛いなど、 緊急時や消毒やマウスピースお渡し のみなど経過観察のみの時	500	
オプション装置 実費	スクリューやプレートなどのアンカ ー、ゴムをかけるリンガルボタンな ど、基本費用に含まれない矯正装置 を使用する場合の材料実費	実費	スクリュー 30000 プレート 80000 リンガルボタン/個 1000 ブラケット/個 1000 他装置実費
装置破損/紛失時 実費	矯正装置破損、紛失などの場合、実 費がかかります	実費	インビザ 5000/枚
後戻り防止装置 (リテーナー)	矯正治療終了時、後戻りを防ぐため に作成する装置です。 希望に応じて適した種類をお選びい ただき、作成します。	10000～	矯正治療終了時に装置作成 の希望があるかヒアリング いたします

## お支払い方法について

### 1回～2回払い

2回払いまで、金利は0%となります。

1回払いの場合、初回に全額のお支払いとなります。この場合、治療最初と最後にホワイトニング特典がつきます。

2回払いの場合、6割を初回に、残りの4割を1年後にお支払いいただく形になります。（Lightコースの場合は3ヶ月後、Standardコースの場合は6ヶ月後になります）

### 3回以上払い

最高で120回払い（10年ローン）が可能です。

歯科治療専用のローンとなり、金利は通常ローンより低い3.8%となります。

一部を分割払いにすることも可能です。

月々いくらぐらいのお支払いが希望かお伝えくだされば、そのように手配いたします。

#### 【分割例】

598,000+taxを60回払い 月々¥7,600~

798,000+taxを60回払い 月々¥11,520~

998,000+taxを60回払い 月々¥20,100~



仙台駅前歯科  
・矯正歯科